Prozessablauf Tunnel-Evakuation

Nordumfahrung Zürich

Schweizerische Eidgenossenschaft
Confédération suisse
Confederazione Svizzera
Confederaziun svizra

Eidgenössisches Departement für Umwelt, Verkehr, Energie und Kommunikation UVEK
Bundesamt für Strassen ASTRA
Filiale Winterthur

Kantonspolizei Zürich

GE VII – Nationalstrassenunterhalt

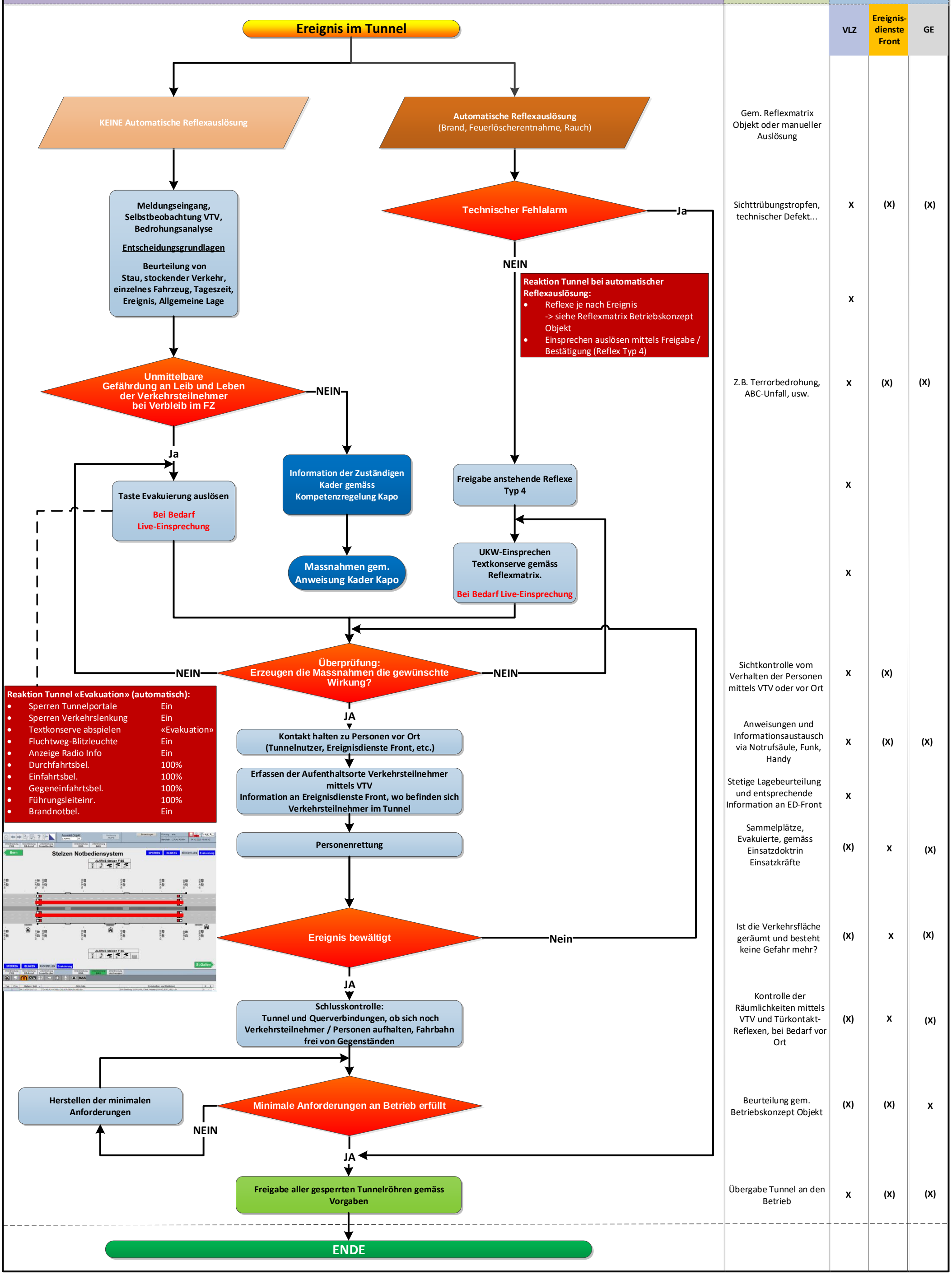

Aktivitäten	Bemerkungen	Zuständigkeiten		
		VLZ	Ereignis-dienste Front	GE
Gem. Reflexmatrix Objekt oder manueller Auslösung				
Sichttrübungstropfen, technischer Defekt...		X	(X)	(X)
		X		
Z.B. Terrorbedrohung, ABC-Unfall, usw.		X	(X)	(X)
		X		
		X		
Sichtkontrolle vom Verhalten der Personen mittels VTV oder vor Ort		X	(X)	
Anweisungen und Informationsaustausch via Notrufsäule, Funk, Handy		X	(X)	(X)
Stetige Lagebeurteilung und entsprechende Information an ED-Front		X		
Sammelplätze, Evakuierte, gemäss Einsatzdoktrin Einsatzkräfte		(X)	X	(X)
Ist die Verkehrsfläche geräumt und besteht keine Gefahr mehr?		(X)	X	(X)
Kontrolle der Räumlichkeiten mittels VTV und Türkontakt-Reflexen, bei Bedarf vor Ort		(X)	X	(X)
Beurteilung gem. Betriebskonzept Objekt		(X)	(X)	X
Übergabe Tunnel an den Betrieb		X	(X)	(X)

C+E Planing AG

© C + E Planing AG, KAPO ZH

Genehmigt: GE VII Hie
25.01.2021 Kapo Kume

X = Verantwortlich
(X) = Unterstützung

Prozessablauf Tunnel-Evakuation V1.0.vsdx
Datum: 25.01.2021